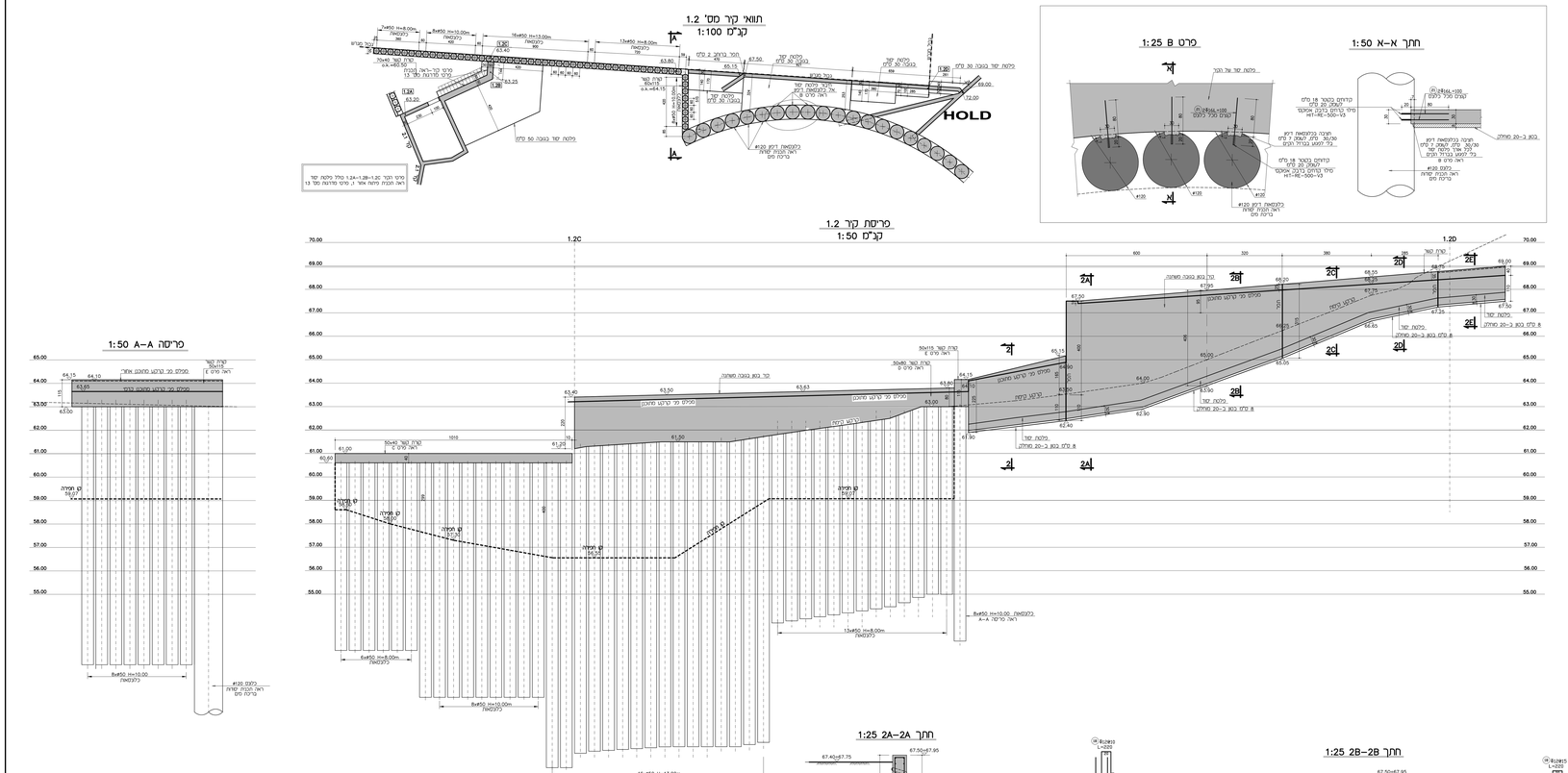

הערות:

1. מס' הכנס דה כלכנס:
1.1. כנס ב-20 בנב. ב מדם מחיה למאמר כנס וכלוא קר.
1.2. כנס ב-40 בכלוא', בקיר, בכלוא קר בשאמר כנס.
2. מס' הבריח ק-500.
3. חבה לחמוק את המחבן הבטיחותיה לאחר ניקוח עלון.
4. יש לבנות את עבודת הגבר תוך שמירה על כל הבטחת הבטחה.
באישור בכתב של יועץ קרקע בטיחות.
5. יש לבצר בדאוש מה גם חבית הניחה של מחבן הניחה.
6. כל ירחה וכל הפרדה באתר כמוגר ע" מדד מסמך בנמה.

הערה כללית:
כל הבריח הלא המחוגר בתכנית זו
הוא מסוג ק-500 (קרוי רתך)
מימוש ע"פי התקנים החדשים הוא-u_k