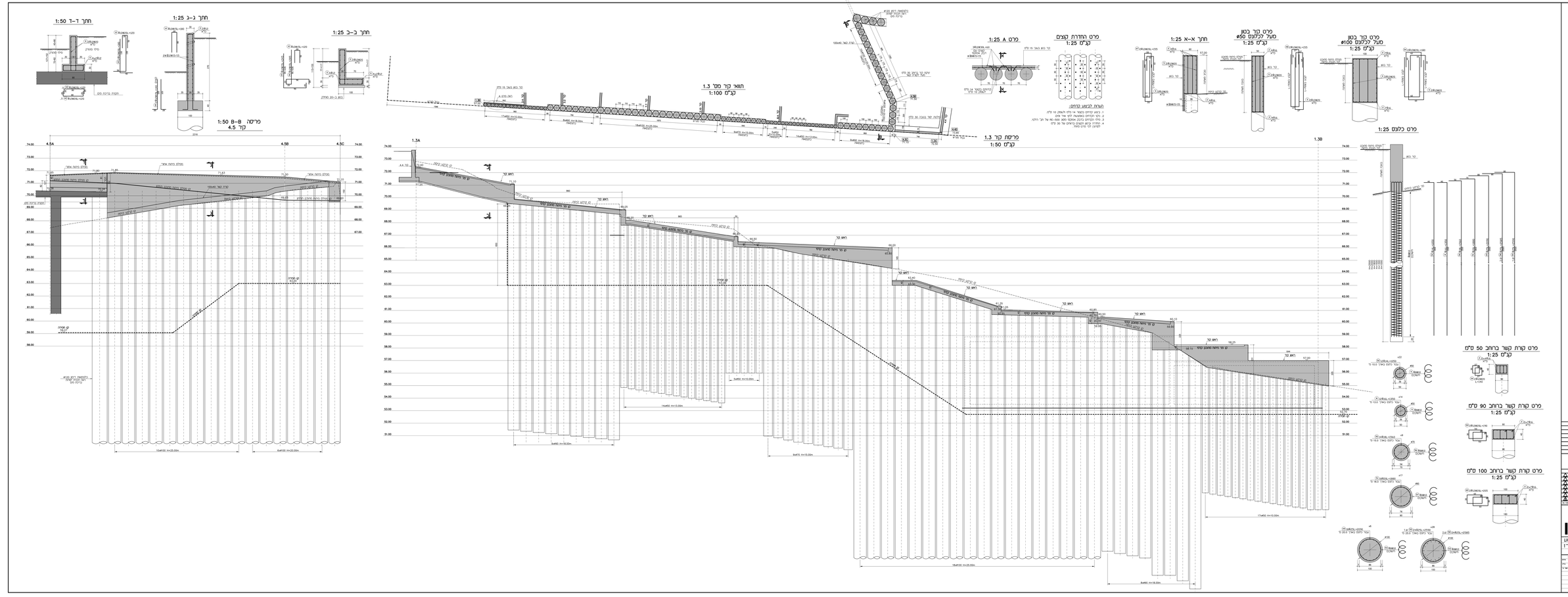
חתך ד–ד 1:50
חתך ג–ג 1:25
חתך ב–ב 1:25
חתך א–א 1:25
פרט A 1:25
פרט הזחרת קצוות
קב"מ 1:25
הערה לביצוע הרחם:
1. ביצוע הרחם בסיר מ 14 מלמעלה עד מלמטה.
2. כל הרחמים נמשכות לדף אל מדם.
3. מידי הרחמים בדגם אסקוד 500-500-8 על יב' ה.ל.ז.
4. הסרה בקצוות הרחמים בחיתוך על מ.ל. מדם.
הרחם לבד מ.ל. מדם.
פרט קדר בטון מעל לכלונס ø50
קב"מ 1:25
פרט קדר בטון מעל לכלונס ø100
קב"מ 1:25
פרט כלונס 1:25
תחום קדר מס' 1.3
קב"מ 1:100
פרטת קדר 1.3
קב"מ 1:50
פריסה 8–8 1:50
קדר 4.5
פרט קדרת קשר ברחב 50 ס"מ
קב"מ 1:25
פרט קדרת קשר ברחב 90 ס"מ
קב"מ 1:25
פרט קדרת קשר ברחב 100 ס"מ
קב"מ 1:25
הערות:
1. כל הכתוב ויה בדלים.
2. קדר 1.3 מבוצע בשיטת בניה בהיפוך.
3. מבלי לפגוע בשלמות הבניה, בקלאה לפי הצורך בקדר.
4. אם הקדר ב-אטום.
5. מבלי לפגוע מ המתכון הנמוקרקע לאיר ריקה ולא.
6. יש לקבוע את עבודת הגבר אחר כל הגבהה הנכון.
7. בעיאר בהיבר של יש קדקב הנכון.
8. יש לבצע בדיאים מלא עם הבחת ריתוח של מתכון הנחיות.
9. כל הדלה בכל הגדרה באיר בנוגע ע"י מדד מסמך מנוגה.
הערה כללית:
כל הגבהה, חתם ומפאר, בהתבנה ה
הוא מסמ ל-500מ (קדר ולחץ)
מלמטה ע"מ הנתונים המדוגים לא-8מ
אתגר המחקר בתיכון - מחקר בנייה בבניין בבנייה
המכון לטכנולוגיות - הנקמה - מחוז הדרום
רח' הנגב 2, ת.ד. 1414, מיקוד 8410501
מרכז הנגב, ת.ד. 1414, מיקוד 8410501
Tel: 08-6270111, Fax: 08-6270112
Email: info@ibr.bgu.ac.il
Web: www.ibr.bgu.ac.il
IBR Ben Gurion Research Institute
Ben-Gurion Blvd. P.O.Box 1414
Beer Sheva 8410501
ע. יצחק שרגיס מנהל המכון: פרופ' אלון מרגלית
ביצוע
רסטרו
רשם
מאי מיכ. מס מאכה מיתאי-מפאר שלום בעמיים
תאריך מי נבעתים
מרטט קדר 1.3
מרטטת מתוכים
132