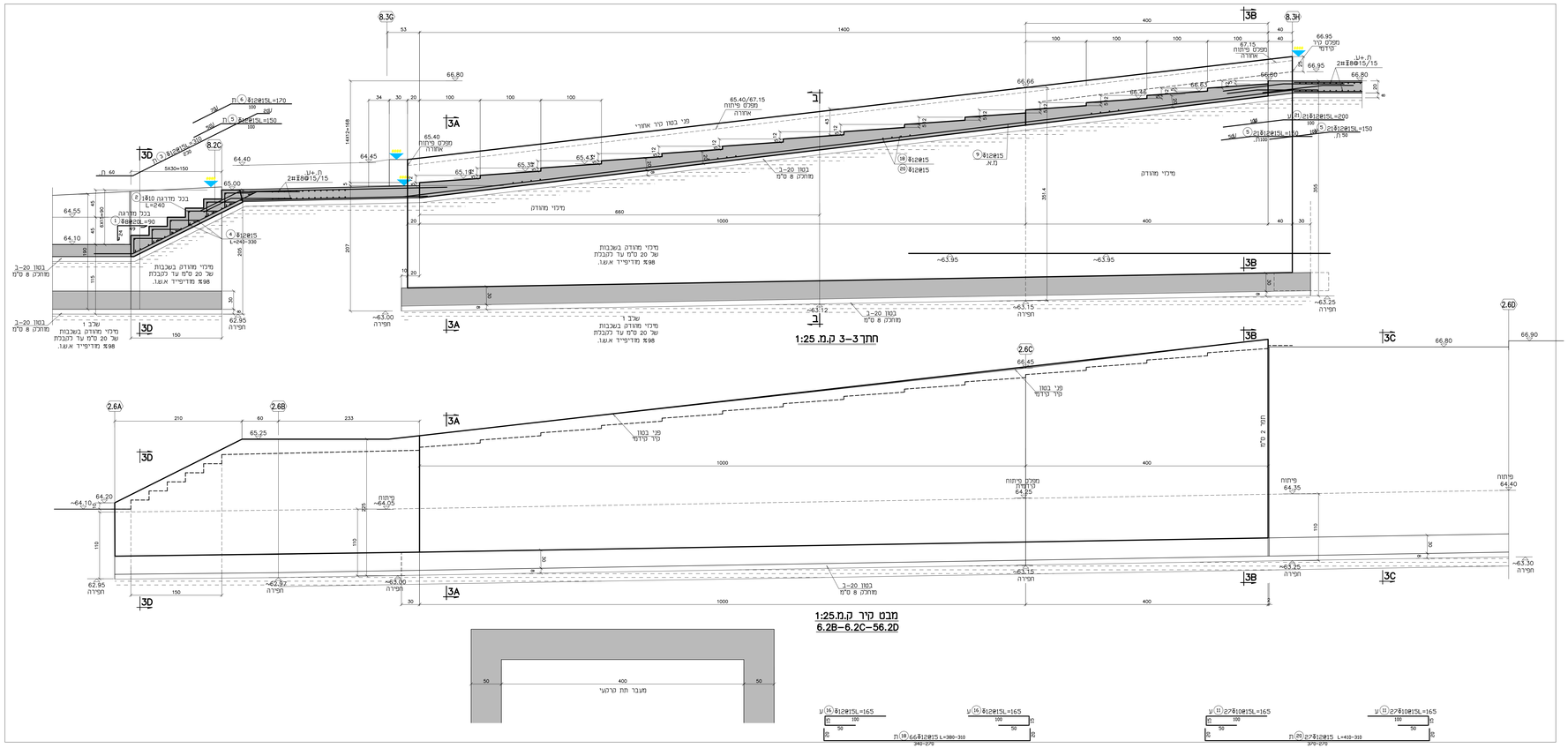

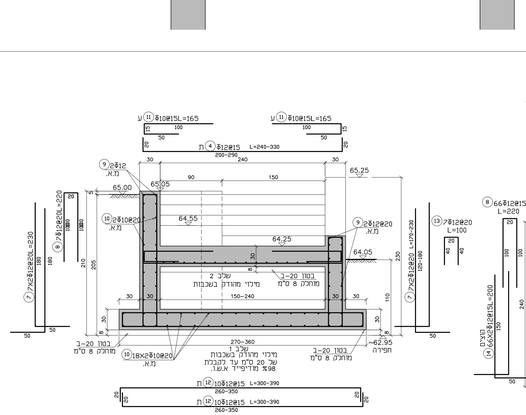

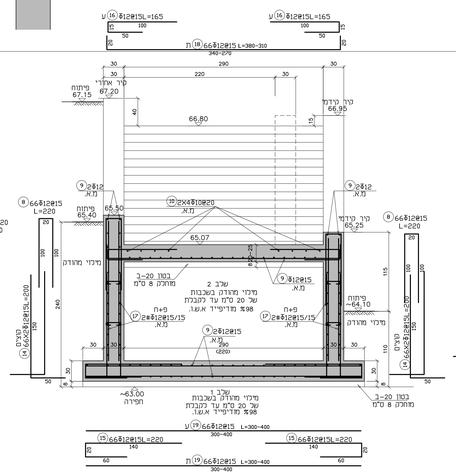

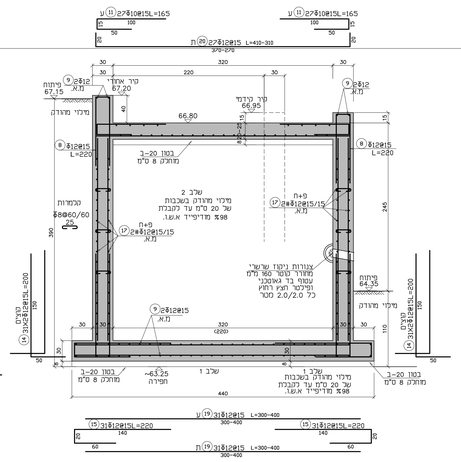

הערות:

1. סוג הבטון יהיה כדלקמן:
   1.1 בטון ב–20 בעובי 8 ס"מ מתחת למשטחי בטון ופלטות יסוד.
   1.2. בטון ב–40 בקירות, בפלטות יסוד ומשטחי בטון.
2. סוג הברזל פ–500w.
3. חובה להזמין את המתכנן הטופוגרפיה לצורך פיקוח עליון.
4. יש לבצע את העבודה העפר ואת כל העבודות הביסוס בשיטת בכתב של יועץ קרקע והביסוס.
5. יש לעבוד בתאום מלא עם תכניות הפיתוח של מתכנן הפיתוח.
6. כל המידות וכל המידות באתר יבוצעו ע"י מדד מוסמך ומנוסה.

ברזל הזיון המתואר בתוכניות אלה
הוא מסוג פ–500w (ברזל רתיך)
וסימנו ע"פ התקנים החדשים ⊕w

תאריך	הערה