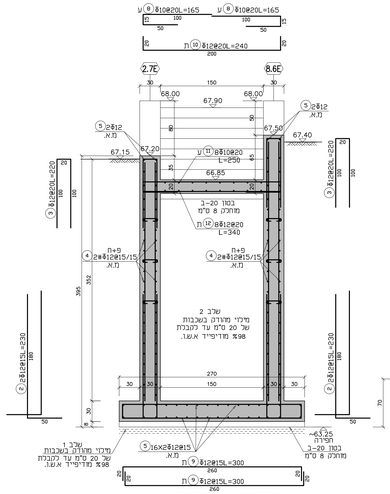

חתך 6A–6A ק.מ. 1:25

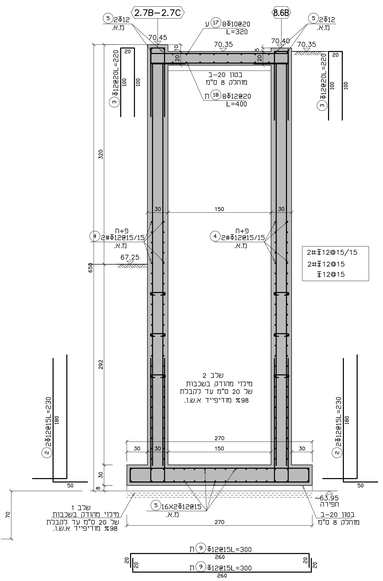

חתך 6B–6B ק.מ. 1:25

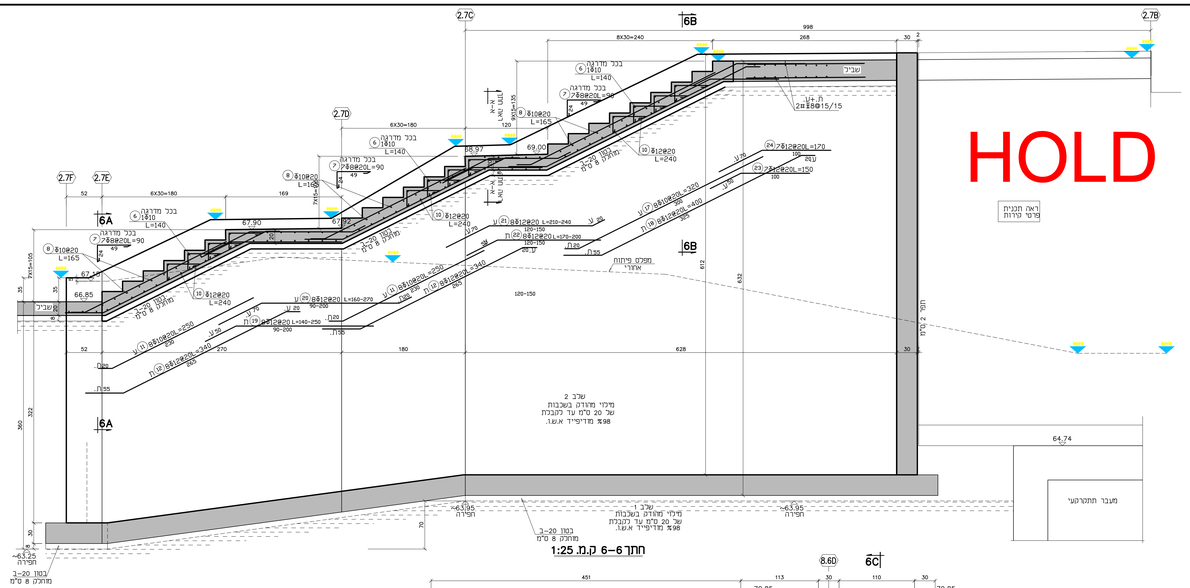

חתך 6–6 ק.מ. 1:25

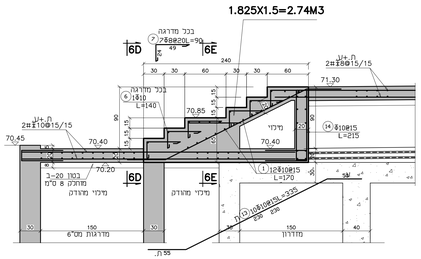

חתך 6C–6C ק.מ. 1:25

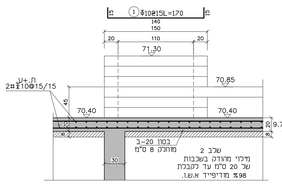

חתך 6D–6D ק.מ. 1:25

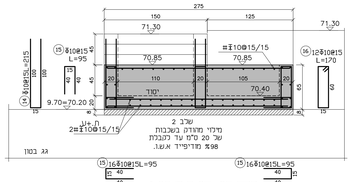

חתך 6E–6E ק.מ. 1:25

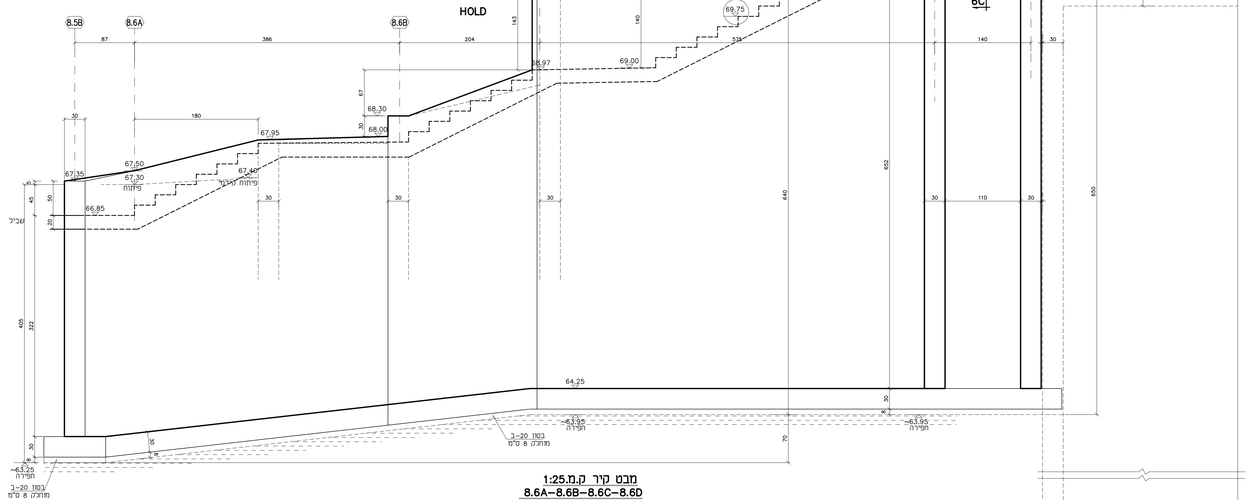

מבט קיר ק.מ.1:25
8.6A–8.6B–8.6C–8.6D

הערות:

1. סוג הבטון יהיה כדלקמן:
   1.1. בטון B–20 בעובי 8 ס"מ מתחת למפסרי בטון ופלטות יסוד.
   1.2. בטון B–40 בקירות, בפלטות יסוד ומשטחי בטון.
2. סוג הברזל S–500w.
3. חובה להזמין את המתכנן הטופוגרפי לצורך פיקוח עליון.
4. יש לבצע את העבודה העפר זאת כך העבודות הבינוס באישור בכתב של יועץ קרקע והבינוס.
5. יש לעבוד בתאום מלא עם תכניות הפיתוח של מתכנן הפיתוח.
6. כל המדידות וכל המדידות באתר יבוצעו ע"י מודד מוסמך ומנוסה.

ברזל הזיון המתואר בתוכניות אכה
הוא מסוג S–500W (ברזל רתיך)
וסימנו ע"פ התקנים החדשים ⌀w

מס'	תאריך	הערה

מס'	תאריך	מאו"מ	תאור השינוי
1		בכין יצחק	רעוץ

אינג' יצחק ביק - מהנדס בינוי בע"מ
חישוב קונסטרוקציות - פיקוח - ניהול פרויקטים

Eng. Itzhak Bick
Civil Engineer
14 Ayelon st.
Tel-Mond israel
40600

Eng. Itzhak Bick
Civil Engineer - Structure Design

רח' האילון 14 תל מונד טיקוד 40600
נייד : 077-7657557 פקס: 077-7657693
טל' : 052-6211798
Email : itzbick@gmail.com
Internet : www.i-bick.com

רביצוע	○
למכרז	●
לעיון	○

מאשרים	תאריך	
	מנהל	
	מהנדס	מכסלרת סליאן 05-02-2025
	אדריכל	
	מזמין	בכין יצחק 05-02-2025
	מאו"מ	
	מאו"מ	
	מאו"מ	

שם המשרד מאנר סים, סכון שאיכה ופיתוח-מצמר שלום נבעתים

תאריך מי נבעתים
קרות תמכים
חבצת פיתוח-אזור 3
פרט מדרגות מס' 8, חתכים
קירות 2.7E–2.7D–2.7C
קירות 8.6E–8.6D–8.6C–8.6A

מספר שרטוט	שם הקובץ	קנה מידה	מספר גרסא
405	MAI GIVATAIM	1:25	
	1+1		

ש זכות יצרים על החוכנים-אסור לשעתק ללא רשות