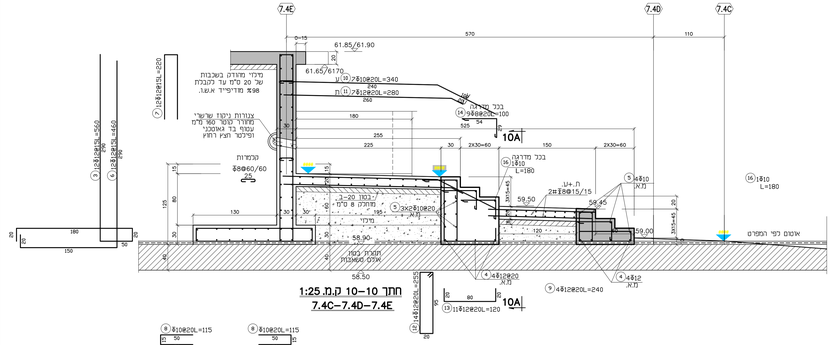

חתך 10–10 ק.מ.1:25
7.4C–7.4D–7.4E

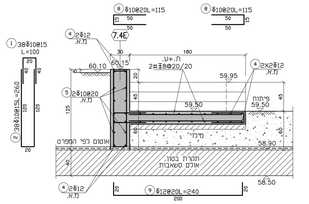

חתך 10A–10A ק.מ.1:25

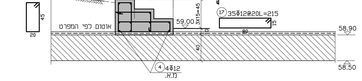

חתך *10–*10 ק.מ.1:25

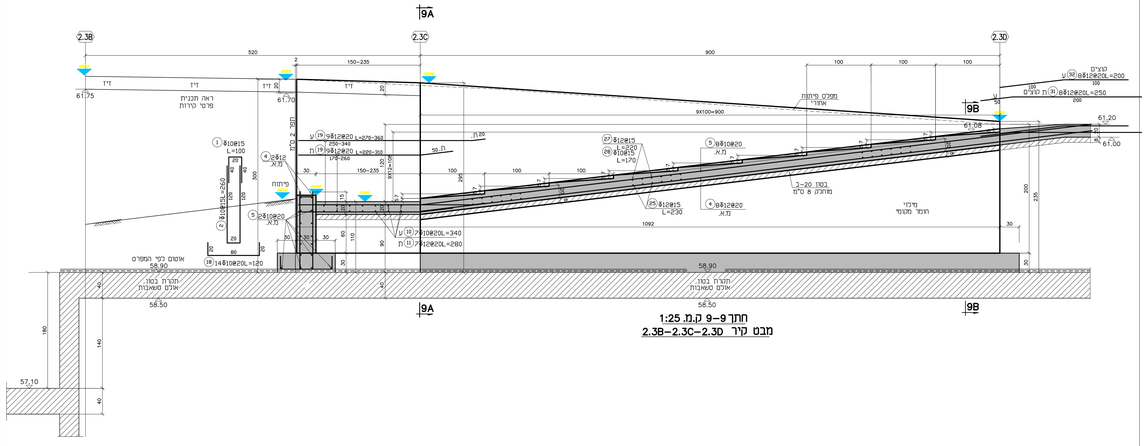

חתך 9–9 ק.מ.1:25
מבט קיר 2.3B–2.3C–2.3D

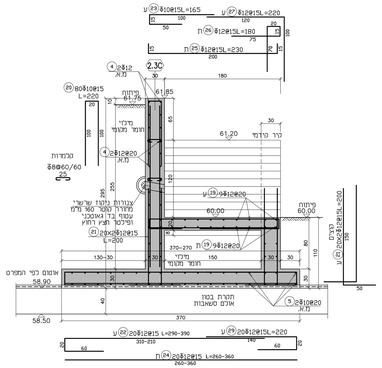

חתך 9A–9A ק.מ.1:25

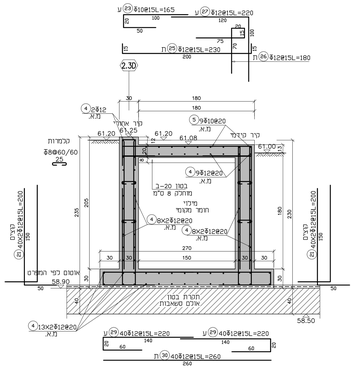

חתך 9B–9B ק.מ.1:25

הערות:

1. סוג הבטון יהיה כדלקמן:
   1.1. בטון ב–20 בעובי 8 ס"מ מתחת כמשטח בטון ופלטות יסוד.
   1.2.בטון ב–40 בקירות, בפלטות יסוד ומשטח בטון וברצפות.
   בטון ב–30 בקירות, בפלטות יסוד ומשטח בטון.
2. סוג הברזל 9–500w.
3. חובה להזמין את המתכנן הגיאוטכני וצורך פיקוח עליון.
4. יש לבצע את עבודות העפר ואת כל העבודות הביסוס באישור בכתב של יועץ קרקע והביסוס.
5. יש לעבוד בתאום מלא עם תכנית הפיתוח של מתכנן הפיתוח.
6. כל המידות וכל המידות באתר יבוצעו ע"י מודד מוסמך ומטוסה.

ברזל הזיון המחוור בתוכניות אכה
הוא מסוג 9–500W (ברזל רחיץ)
וסימנו ע"פ ותקנים החדשים

מס'	תאריך	הערה
1		
2		
3		
4		
5		
6		
7		
8		
9		
10		

מס'	תאריך	מאשר ע"י	תאור המשך
1			
2			
3			
4			
5			
6			
7			
8			
9			
10			

מס'	תאריך	תאור	מאשר ע"י
1		בכין יצחק	רשות

איתי יצחק בק - מהנדס בנין בע"מ
מבנים קונסטרוקציות - פיתוח - ניהול פרויקטים
Eng. Itzhak Bick
Civil Engineer
14 Ajakuni St.
Ra'anana 43662
40600
רח' הכוכן 14 רע' פארק 40600
טל' 077-7607660 פקס 077-7607662
נייד : 052-8211798
Email : itzhak@ibick.com
Internet : www.i-bick.com
Eng. Itzhak Bick
Civil Engineer Structure Design

ש זכות צרכים על תחכ/מ-אסר לתעתק לא רשות

ביצוע	○
רמכרז	●
עיון	○

תאריך	מאשרים
05-02-2025	מסמכים מקיאים
05-02-2025	בכין יצחק

שם הפרויקט: מאגר מים, מכון שאכה וסיתוח-מצפה שלום בנעמים

תאגיד מי נבעתים
קירות תמכים
חכמת פיתוח-אזור 2
מיכל מדרגת מס' 9.10
קירות 2.3C–2.3D
קירות 7.40–7.4E

מס' תוכנית	408
מס' מהדורה	
מס' גרסה	
מס' גיליון	
מס' גיליון כל הגיליון	
מס' גיליון	
מס' גיליון	
מס' ג